

Dr Hugo Joly
DMV, Dipl. ACVR

Dre Kate Alexander
DMV, MS, Dipl. ACVR

Vos interprétations d'imagerie ?

En deux « *Timeless* », trois mouvements !

Vous avez un cas particulièrement difficile à interpréter ? Vous voulez nous envoyer un patient pour une échographie abdominale ? Il est maintenant encore plus facile de communiquer avec nous !

Depuis avril dernier, nous avons procédé à l'implantation d'une nouvelle plateforme web pour nous aider à gérer nos interprétations (consultations) radiographiques et les rapports d'échographie externes. Cette plateforme, créée par la compagnie *Timeless*, est maintenant utilisée par nos partenaires Radio-Vision DMV.

Dans les prochains mois, nous visons à convertir toutes les cliniques qui font appel à nos services d'interprétation vers cette nouvelle plateforme. L'adresse courriel DMV-radios@centredmv.com demeurera en vigueur pour vous permettre de communiquer avec le service d'imagerie sur d'autres sujets, mais la majorité des demandes d'interprétation d'images sera redirigée vers notre nouvelle plateforme web *Timeless*.



Cette nouvelle plateforme web *Timeless* permet une gestion beaucoup plus efficace des demandes (consultations) d'interprétation et assure que les rapports soient envoyés et sauvegardés sans oubli ni perte. De plus, tous les vétérinaires de la clinique peuvent accéder aux rapports d'interprétation et ce de n'importe où dans le monde (moyennant une connexion Internet, bien entendu!).



Nouvelle procédure pour une interprétation radiographique numérique :

Cette procédure remplace dorénavant l'envoi séparé d'un courriel et des radiographies sur le serveur DMV_RADIO.

La procédure comporte trois étapes faciles :

1. Ouverture de compte Timeless :

- Communiquez avec Mme Nicole Fortin au 514 653-8399 ou la technicienne du service d'imagerie (DMV-radios@centredmv.com ou poste 222) pour demander que l'on vous ouvre un compte.
- Un nom d'utilisateur et un mot de passe vous seront envoyés par courriel.
- Accédez à votre compte à partir : <http://centredmv.tvms.timelessveterinary.com/login.php>

2. Connexion de votre appareil numérique à la plateforme Timeless :

Notez que chaque système numérique sera légèrement différent. Si la procédure suivante vous semble trop complexe, communiquez avec nous et il nous fera plaisir de vous aider à établir la connexion.

- Repérez dans le menu/onglet d'administration/paramètres l'endroit où vous pouvez configurer une nouvelle adresse d'envoi DICOM (« DICOM send »). Vous avez probablement déjà au moins une adresse d'envoi, par exemple DMV_RADIO ou UXR_NUAGE. Il s'agit d'en ajouter une autre.
- Entrez les paramètres de configuration: AE_TITLE, Port, Adresse IP et Nom d'institution (Nom d'utilisateur). **Note : Nous vous fournirons ces informations au moment que vous nous contactez pour ouvrir votre compte Timeless.** Pour le nom d'institution, cette information n'est pas toujours demandée. Dans le cas où elle le serait, il est fortement recommandé d'inscrire comme nom le nom d'utilisateur *Timeless* que nous vous avons fourni. Ceci permettra à la plateforme *Timeless* de mieux arrimer le contenu des images à la clinique, sans intervention manuelle.

Une fois ces étapes complétées, un cas « test » devrait être envoyé. Si la connexion a été établie, les images du cas test devraient apparaître sous forme de « Nouvelle Consultation non-soumise » (en gris) dans la section « Consultations Actives » du haut de la page d'accueil de votre compte *Timeless*. Si vous ne les voyez pas, simplement nous contacter et nous pourrions procéder au réglage manuel.

3. Soumission de Nouvelle Consultation :

- Sélectionnez les images (la « Nouvelle Consultation non-soumise ») que vous venez d'envoyer de votre appareil vers votre compte *Timeless*.
- Complétez les champs obligatoires.
- Vous pouvez joindre les prises de sang, le dossier médical, etc.
- **N'oubliez pas d'appuyer sur l'onglet vert « Soumettre ».** Sinon, nous ne savons pas que la consultation est prête pour interprétation.
- Dès que la consultation est finalisée par le radiologiste, elle apparaît en noir dans la liste des « Consultations Fermées » et vous recevez un courriel avec le PDF du rapport joint.

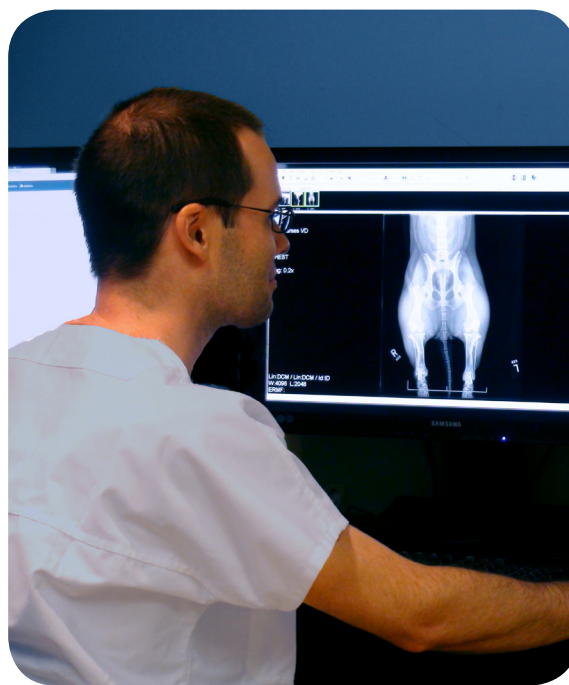

Pour les interprétations sur CD ou sur film :

Nous encourageons **fortement** les cliniques qui nous envoient des CDs à se convertir à l'envoi numérique direct. C'est généralement plus rapide et facile, et le délai d'interprétation est grandement réduit!

Sinon, ou si vous effectuez vos radiographies sur film, vous pouvez suivre les étapes ci-dessous (« Nouvelle procédure pour une Consultation en échographie externe »). Vous devrez simplement nous préciser qu'il s'agit d'une demande d'interprétation radiographique d'un CD ou de films.

Nouvelle procédure pour une consultation en échographie externe :

Cette procédure remplace l'envoi du dossier médical du patient par fax ou par courriel et permet une meilleure centralisation des données du patient.

Nouveauté!

Nous pouvons maintenant vous faire parvenir les images de notre examen échographique, que vous pourrez ensuite partager avec votre client. Elles se retrouvent dans la consultation finalisée dans la page d'accueil de votre compte *Timeless*.

La procédure comporte deux étapes faciles :

1.

Ouverture de compte *Timeless* :

- Communiquez avec Mme Nicole Fortin au 514 653-8399 ou la technicienne du service d'imagerie (poste 222 ou DMV-radios@centredmv.com) pour demander que l'on vous ouvre un compte.
- Un nom d'utilisateur et mot de passe vous seront envoyés par courriel.
- Accédez à votre compte à partir de : <http://centredmv.tvms.timelessveterinary.com/login.php>

2.

Soumission de Nouvelle Consultation :

- Créez une «Nouvelle Consultation» à partir de l'onglet en haut à droite de la section «Consultations Actives» du haut de la page d'accueil de votre compte *Timeless*.
- Complétez les champs obligatoires.
- Vous pouvez joindre les prises de sang, le dossier médical, des images radiographiques (voir ci-haut).
- **N'oubliez pas d'appuyer sur l'onglet vert « Soumettre ».** Sinon, nous ne savons pas que la consultation est prête pour interprétation.
- Dès que la consultation est finalisée par le radiologiste, elle apparaît en noir dans la liste de «Consultations Fermées» et vous recevez un courriel avec le PDF du rapport joint. Notez que les images d'échographie sont trop nombreuses et lourdes pour joindre au rapport en version PDF, mais elles sont disponibles à partir de votre compte *Timeless*.

Même si nos procédures changent, nous visons à ce que la qualité de notre service et de nos rapports soit encore meilleure puisque notre temps peut être davantage concentré sur vos patients. N'hésitez pas à communiquer avec nous si vous avez des questions ou si vous éprouvez des difficultés à établir la connexion. Notre équipe est là pour vous aider!